

# ΕΚΔΡΟΜΙΚΟ ΠΡΟΓΡΑΜΜΑ ΡΟΔΟΥ

## Ημέρα 1η / ΘΕΣΣΑΛΟΝΙΚΗ - ΡΟΔΟΣ

Συγκέντρωση στο αεροδρόμιο Μακεδονία, παράδοση αποσκευών, έλεγχος ταυτοτήτων και πτήση για ΡΟΔΟ. Άφιξη στο αεροδρόμιο Διαγόρας Ρόδου, επιβίβαση στο λεωφορείο μας και μεταφορά στο ξενοδοχείο. Τακτοποίηση και ελεύθερος χρόνος στη διάθεσή σας. Διανυκτέρευση.

## Ημέρα 2η / ΡΟΔΟΣ - ΣΥΜΗ - ΠΑΝΟΡΜΙΤΗΣ

Πρωινό στο ξενοδοχείο. Αναχωρούμε για το λιμάνι όπου θα επιβιβαστούμε στο καράβι για Σύμη. Το ενετικό νησί δικαίως θεωρείται ένα από τα ομορφότερα των Δωδεκανήσων με τη μοναδική αρχιτεκτονική του. Στη Σύμη παρατηρούμε τα παραδοσιακά σπίτια χτισμένα το ένα δίπλα στο άλλο στις απόκρημνες πλαγιές. Η βόλτα στα σοκάκια και η επίσκεψη στα σφουγγαράδικα είναι κάτι που δεν πρέπει να λείπει από την εμπειρία σας. Επόμενος σταθμός μας το λιμάνι του Πανορμίτη με την Ιερά Μονή Ταξιδάρχη του Πανορμίτη με τις υπέροχες τοιχογραφίες, τη βιβλιοθήκη, το λαογραφικό μουσείο στο εσωτερικό και ένα εντυπωσιακό ξυλόγλυπτο τέμπλο. Η επίσκεψη στον Πανορμίτη είναι μια εμπειρία που μοιάζει να αποπνέει τη δική της μυστικιστική ενέργεια. Επιβίβαση στο πλοίο, άφιξη στη ΡΟΔΟ και μεταφορά στο ξενοδοχείο σας. Διανυκτέρευση.

## Ημέρα 3η / ΡΟΔΟΣ - ΚΑΣΤΕΛΟΡΙΖΟ

Πρωινό στο ξενοδοχείο και αναχωρούμε για το ακριτικό και διάσημο ΚΑΣΤΕΛΟΡΙΖΟ. Μαγευτικό νησί με πολλά αρχοντικά δείγματα δωδεκανησιακής αρχιτεκτονικής κτισμένα γύρω από τη θάλασσα, προκαλούν εντύπωση στον επισκέπτη. Στην κορυφή το ερειπωμένο μεσαιωνικό κάστρο αγναντεύει το νησάκι της ΡΩ στα δυτικά του νησιού. Αισθανθείτε εθνική συγκίνηση όταν σκεφτείτε την μοναδική κάτοικο του νησιού να υψώνει κάθε μέρα την Ελληνική σημαία. Περιπατήστε στον διατηρητέο οικισμό κατά μήκος της προκυμαίας με τα παραδοσιακά αρχοντικά με τις πολύχρωμες προσόψεις. Η βάρκα αποτελεί το μοναδικό μέσο μετακίνησης προς δυσπρόσιτες ακτές και σπηλιές όπως την απίστευτης ομορφιάς γαλάζιας σπηλιάς όπου κάποιοι τυχεροί βλέπουν τη φώκια να ξεκουράζεται στη σπηλιά. Επιβίβαση στο πλοίο και επιστροφή αργά το απόγευμα στη ΡΟΔΟ. Διανυκτέρευση.

## Ημέρα 4η / ΛΙΝΔΟΣ - ΚΑΛΛΙΘΕΑ - ΜΟΝΗ ΤΣΑΜΠΙΚΑΣ

Πρωινό στο ξενοδοχείο και μετά αναχώρηση για ολοήμερη εκδρομή στη Λίνδο. Μια στάση στα Λουτρά της Καλλιθέας, στάση στην εκκλησία της Παναγίας Τσαμπίκας και καταλήγουμε στον μοναδικής ομορφιάς οικισμό της Λίνδου. Η Ακρόπολη της Λίνδου είναι χτισμένη σε έναν απότομο βράχο ύψους 116 μέτρων, που δεσπόζει πάνω από τον παραδοσιακό οικισμό με τα γραφικά σοκάκια, τα κτίρια ιδιαίτερης αρχιτεκτονικής, αλλά και την εντυπωσιακή θέα στα νερά του Αιγαίου όπου θα επισκεφτούμε και στη συνέχεια θα έχετε ελεύθερο χρόνο για να ανακαλύψετε τις ομορφιές του τόπου καθώς και τα τοπικά καφέ και εστιατόρια. Επιστροφή στο ξενοδοχείο. Διανυκτέρευση.

## Ημέρα 5η / ΡΟΔΟΣ Μεσαιωνική πόλη

Πρωινό στο ξενοδοχείο και ανοίγουμε τον κύκλο της γνωριμίας μας με το νησί του ήλιου, με την περιήγηση της πόλης της Ρόδου. Θα επισκεφθούμε πανοραμικά από το λεωφορείο τον Λόφο του Μόντε Σμιθ με τα ερείπια της αρχαίας Ακρόπολης, του Ναού του Απόλλωνα και του Αρχαίου Σταδίου απ' όπου θα έχουμε την ευκαιρία να θαυμάσουμε πανοραμικά την Μεσαιωνική πόλη της Ρόδου. Στην συνέχεια, περιήγηση στην Μεσαιωνική πόλη όπου θα θαυμάσουμε το παλάτι, το αρχαιολογικό μουσείο, την οδό των Ιπποτών, το γραφικό Μαντράκι και το Ενυδρείο. Ελεύθερος χρόνος για να περιηγηθούμε στα πλακόστρωτα δρομάκια με τα εντυπωσιακά κτίρια. Επιστροφή στο ξενοδοχείο. Διανυκτέρευση.

## Ημέρα 6η / ΡΟΔΟΣ (ημέρα ελεύθερη)

Πρωινό και ημέρα ελεύθερη στη διάθεσή σας (προαιρετικά) για να περιπατήσετε στα γραφικά σοκάκια της παλιάς πόλης αλλά και την αγορά της νέας. Εάν επιθυμείτε μπορείτε να κολυπήσετε στην παραλία ΕΛΛΗ μπροστά στο ΜΕΔΙΤΕΡΡΑΝΕΑΝ για αυτούς που μένουν σε ξενοδοχεία της πόλης και στην ΙΕΙΑ μπροστά στην ιδιωτική παραλία του ΡΟΔΟΣ PALACE. Διανυκτέρευση.

## Ημέρα 7η / ΡΟΔΟΣ - ΦΙΛΕΡΗΜΟΣ - ΠΕΤΑΛΟΥΔΕΣ - ΘΕΣΣΑΛΟΝΙΚΗ

Πρωινό και επίσκεψη στη Φιλήρημο που βρίσκεται στην περιοχή της Ιαλυσού. Θα δούμε την αρχαία ακρόπολη της Ιαλυσού, τη Μονή της Παναγίας της Φιλερήμου, τα δύο παρεκκλήσια του Προφήτη Ηλία και το μονοπάτι προς το Γολγοθά. Με ύψος 267 μ. προσφέρει μια εκπληκτική πανοραμική θέα της βόρειας πλευράς του νησιού της Ρόδου. Κάτι που επίσης θα σας εντυπωσιάσει είναι ο μεγάλος αριθμός γαγωνιών που θα δείτε τριγύρω!

Η Κοιλιά των Πεταλούδων είναι ένα φυσικό καταφύγιο στο βόρειο τμήμα του νησιού. Είναι ένα μέρος τόσο ειδυλλιακό όσο στο άκουσμα του ονόματός του, και αξίζει να το επισκεφτείτε. Αποτελεί ένα από τα πιο διάσημα αξιοθέατα του νησιού εδώ και δεκαετίες. Αυτός ο επίγειος βιότοπος προσφέρει ένα μαγευτικό τοπίο, πυκνή βλάστηση, εκπληκτικές ξύλινες γέφυρες, πλακόστρωτα μονοπάτια, μικρές λίμνες, ατελείωτους καταρράκτες, γαλήνια ατμόσφαιρα και μια μαγική εμπειρία για όλους τους επισκέπτες του. Εδώ, θα έχετε και την ευκαιρία να γνωρίσετε το υπέροχο είδος πεταλούδας, που ονομάζεται Ραπαχία Quadrifunctoria! Μεταφορά στο αεροδρόμιο, επιβίβαση στο αεροπλάνο και επιστροφή στη Θεσσαλονίκη.

\* Για αυτούς που θα επιλέξουν το δήμερο πρόγραμμα, η εκδρομή στη Φιλήρημο - Πεταλούδες θα πραγματοποιηθεί την 6η μέρα.

## ΤΟ ΠΑΚΕΤΟ ΕΚΔΡΟΜΩΝ ΚΟΣΤΙΖΕΙ ΕΠΙΠΛΕΟΝ

+240€/άτομο, παιδί έως 12 ετών +195€/άτομο ΣΕ ΟΛΑ ΤΑ ΚΑΤΑΛΥΜΜΑΤΑ ΚΑΙ ΠΕΡΙΛΑΜΒΑΝΕΙ ΤΑ TRANSFERS, ΤΑ ΑΚΤΟΠΛΟΪΚΑ ΕΙΣΙΤΗΡΙΑ ΓΙΑ ΣΥΜΗ & ΚΑΣΤΕΛΟΡΙΖΟ, ΕΚΔΡΟΜΕΣ ΠΡΟΓΡΑΜΜΑΤΟΣ, ΣΥΝΟΔΟ

Οι τιμές των τιμοκαταλόγων είναι ανά άτομο σε ευρώ και για το σύνολο των ημερών και περιλαμβάνουν:

- ✿ ΑΕΡΟΠΟΡΙΚΑ ΕΙΣΙΤΗΡΙΑ ΟΙΚΟΝΟΜΙΚΗΣ ΘΕΣΗΣ ΜΕ ΑΕΓΕΑΝ, ΜΕ ΠΡΟΣΩΠΙΚΟ ΑΝΤΙΚΕΙΜΕΝΟ, 1 ΧΕΙΡΑΠΟΣΚΕΥΗ & 1 ΒΑΛΙΤΣΑ ΕΩΣ 23kg/ΑΤΟΜΟ.
- ✿ ΑΕΡΟΠΟΡΙΚΑ ΕΙΣΙΤΗΡΙΑ ΟΙΚΟΝΟΜΙΚΗΣ ΘΕΣΗΣ ΜΕ SKY, ΜΕ ΠΡΟΣΩΠΙΚΟ ΑΝΤΙΚΕΙΜΕΝΟ, 1 ΧΕΙΡΑΠΟΣΚΕΥΗ & 1 ΒΑΛΙΤΣΑ ΕΩΣ 20kg/ΑΤΟΜΟ.
- ✿ ΔΙΑΜΟΝΗ ΣΤΟ ΞΕΝΟΔΟΧΕΙΟ ΤΗΣ ΕΠΙΛΟΓΗΣ ΣΑΣ ΣΕ ΔΙΚΛΙΝΟ ΔΩΜΑΤΙΟ.
- ✿ ΔΙΑΤΡΟΦΗ ΑΝΑΛΟΓΑ ΜΕ ΤΗΝ ΕΠΙΛΟΓΗ ΣΑΣ.
- ✿ ΑΣΦΑΛΕΙΑ ΑΣΤΙΚΗΣ ΕΥΘΥΝΗΣ.
- ✿ Φ.Π.Α.

Στις τιμές δεν περιλαμβάνονται:

- ✿ ΟΙ ΦΟΡΟΙ ΑΕΡΟΔΡΟΜΙΩΝ & ΕΠΙΝΑΥΛΟΣ ΚΑΥΣΙΜΩΝ 62€. (ΚΟΣΤΟΛΟΓΗΘΗΚΕ 27/4) ΟΠΟΙΑΔΗΠΟΤΕ ΑΥΞΗΣΗ ΕΠΙΒΑΡΥΝΕΙ ΤΟΝ ΠΕΛΑΤΗ
- ✿ Ο ΦΟΡΟΣ ΔΙΑΜΟΝΗΣ (ΤΕΛΟΣ ΑΝΘΕΚΤΙΚΟΤΗΤΑΣ)
- ✿ ΕΠΙΛΟΓΗ ΘΕΣΗΣ ΣΤΟ ΑΕΡΟΠΛΑΝΟ
- ✿ ΚΑΘΩΣ ΚΑΙ ΟΤΙ ΔΕΝ ΑΝΑΦΕΡΕΤΑΙ Ή ΕΙΝΑΙ ΠΡΟΑΙΡΕΤΙΚΟ
- ✿ Ο ΑΡΧΗΓΟΣ ΜΠΟΡΕΙ ΝΑ ΑΛΛΑΞΕΙ ΤΗ ΣΕΙΡΑ ΤΟΥ ΠΡΟΓΡΑΜΜΑΤΟΣ ΕΑΝ ΤΟ ΚΡΙΝΕΙ ΑΠΑΡΑΙΤΗΤΟ

## ΠΤΗΣΕΙΣ & ΤΙΜΕΣ I.X. • ΚΑΛΟΚΑΙΡΙ 2026

**ΑΕΓΕΑΝ 6 & 7 ΗΜΕΡΕΣ:** ΘΕΣΣΑΛΟΝΙΚΗ - ΡΟΔΟΣ, 14:05-15:15  
ΡΟΔΟΣ - ΘΕΣΣΑΛΟΝΙΚΗ, 16:00-17:15

**SKY EXPRESS 6 ΗΜΕΡΕΣ:** 3, 17, 24, 31/8  
ΘΕΣΣΑΛΟΝΙΚΗ - ΡΟΔΟΣ 19:25  
ΡΟΔΟΣ - ΘΕΣΣΑΛΟΝΙΚΗ 21:25  
12/8  
ΘΕΣΣΑΛΟΝΙΚΗ - ΡΟΔΟΣ 12:35  
ΡΟΔΟΣ - ΘΕΣΣΑΛΟΝΙΚΗ 21:20



### 6 Ημέρες / Ενοικίαση I.X, Τιμή για όλες τις ημέρες

Κατηγορία I.X.	Ιούνιος @ Σεπτέμβριος	Ιούλιος	Αύγουστος
A' Κατηγορία	195€	235€	245€
B' Κατηγορία	215€	245€	265€

### 7 Ημέρες / Ενοικίαση I.X, Τιμή για όλες τις ημέρες

Κατηγορία I.X.	Ιούνιος @ Σεπτέμβριος	Ιούλιος	Αύγουστος
A' Κατηγορία	225€	275€	295€
B' Κατηγορία	250€	295€	315€

Απεριόριστα χιλιόμετρα, δεν είναι υποχρεωτική η πιστωτική κάρτα ούτε η καταβολή χρηματικής εγγύησης σε μισρές κατηγορίες.

(ΕΚΤΟΣ από I.X. μεγάλου κυβισμού)

Κόστος τέλους ανθεκτικότητας έως 31/10/2026 • 2 αστέρων, δύο (2,00) ευρώ το δωμάτιο • 4 αστέρων, δέκα (10,00) ευρώ το δωμάτιο (την βραδιά το δωμάτιο) & πληρώνεται στο ξενοδοχείο από τον πελάτη • 3 αστέρων, πέντε (5,00) ευρώ το δωμάτιο • 5 αστέρων, δεκαπέντε (15,00) ευρώ το δωμάτιο

# RODOS PALACE 5\*

## LUXURY CONVENTION RESORT



RODOS PALACE  
LUXURY CONVENTION RESORT

FAMILY GARDEN SUITES

ΙΕΙΑ



Πολυτελές ξενοδοχείο χτισμένο δίπλα στη θάλασσα με εντυπωσιακή αρχιτεκτονική και μοναδική διακόσμηση. Βρίσκεται 2km από την πόλη της Ρόδου και κατατάσσεται ως επισκέπτη με την επιβλητική του παρουσία. Τα δωμάτιά του είναι εξοπλισμένα με A/C, TV, mini bar, τηλέφωνο, ραδιόφωνο, safe box, μπαλκόνι, internet. Το ξενοδοχείο διαθέτει 4 πισίνες, η μία εκ των οποίων είναι η εσωτερική με τον μοναδικό γυάλινο θόλο. Επίσης διαθέτει εστιατόρια, ριάνο bar, bar, 2 γήπεδα tennis, volley, mini golf, γυμναστήριο, υπηρεσίες SPA, κομμωτήριο, ενώ τις απόγευματινές ώρες λειτουργεί αίθουσα μπιλιάρδου με britz room. Το εστιατόριο «12 νησιά» ικανοποιεί και τους πιο απαιτητικούς, ενώ η θερμή φιλοξενία αποτελεί χαρακτηριστικό του ξενοδοχείου.

### Garden Suites (Family rooms) - Ιδανικά για οικογένειες



Ιδανικές για οικογενειακές διακοπές, οι Garden Suites καλύπτουν μια έκταση 65 τ.μ. μοντέρνου, καθαρού σχεδιασμού που μεγιστοποιεί τον χώρο και την άνεση. Διαθέτοντας δύο βασικούς χώρους, αυτές οι σουίτες προσφέρουν υψηλότερη σχέση ποιότητας/τιμής για όσους αναζητούν διαμονή δύο δωματίων. Αποτελούνται από ένα κύριο υπνοδωμάτιο και ένα ευρύχωρο σαλόνι που συνδέονται με ένα διάδρομο, ενώ κάθε δωμάτιο έχει μια πόρτα για ιδιωτικότητα. Το σαλόνι αποτελείται από καθιστικό και πλήρως εξοπλισμένη μικρή κουζίνα με τραπέζι φαγητού. Τα ιδιωτικά μπαλκόνια ή οι βεράντες έχουν προνομιακή θέα στην όμορφη ύπαιθρο, την κοινόχρηστη πισίνα ή το Αιγαίο Πέλαγος.

#### ΠΑΡΟΧΕΣ ΔΩΜΑΤΙΩΝ

- Δωρεάν πρόσβαση στο Internet υψηλής ταχύτητας Wi-Fi
- Τηλέφωρο με δορυφορικά κανάλια
- Χρηματοκιβώτιο
- Ψυγείο

- Μικρή κουζίνα με 2 εστίες μαγειρέματος
- Εγκαταστάσεις σερβιρίσματος και μαγειρέματος
- Φούρνος μικροκυμάτων
- Τραπεζαρία για 4 άτομα

- Στεγνωτήρας μαλλιών
- Παντόφλες
- Παροχές μπάνιου**
- Ελαφρύς καθρέφτης μακιγιάζ

- Καθιστικό με καναπέ ή 2 κρεβάτια
- Κλιματισμός

\*\*\* Οι Garden Suites με πισίνα έχουν επιπλέον χρέωση

### Executive Sea View



#### ΠΑΡΟΧΕΣ ΔΩΜΑΤΙΩΝ

- Δωρεάν πρόσβαση στο Internet υψηλής ταχύτητας Wi-Fi
- Τηλέφωρο με δορυφορικά κανάλια
- Χρηματοκιβώτιο μεγέθους φορτηγού υπολογιστή
- Μίνι Μπαρ
- Επίφάνεια εργασίας
- Καναπές Chesterfield
- Στεγνωτήρας μαλλιών

#### Παροχές μπάνιου

- Παντόφλες
- Ελαφρύς καθρέφτης μακιγιάζ
- Κλιματισμός

### Premium Sea & Sky ΠΡΟΣΦΑΤΑ ΑΝΑΚΑΙΝΙΣΜΕΝΑ



#### ΠΑΡΟΧΕΣ ΔΩΜΑΤΙΩΝ

- Δωρεάν πρόσβαση στο Internet υψηλής ταχύτητας Wi-Fi
- Τηλέφωρο με δορυφορικά κανάλια
- Κλιματισμός
- Μεγάλες ντουλάπες & συρτάρια
- Απευθείας τηλεφωνική γραμμή
- Ηχομονωμένα παράθυρα

- Ανιχνευτής καπνού
- Μίνι μπαρ
- Διπλά ή δύο μονά κρεβάτια
- Διατίθενται τρίκλινα δωμάτια με καναπέ-κρεβάτι
- Πολυτελή λευκά είδη
- Παντόφλες

#### Παροχές μπάνιου

- Μπάνι με ντους
- Ψιλλής βροχής
- Ξεχωριστή τουαλέτα
- Στεγνωτήρας μαλλιών
- Μεγεθυντικός καθρέφτης
- Είδη μπάνιου



Το Rodos Palace δέχεται μικρόσωμα σκυλάκια με επιπλέον χρέωση

ΞΕΝΟΔΟΧΕΙΟ - ΤΟΠΟΘΕΣΙΑ	ΤΙΜΗ / ΑΤΟΜΟ	1ο ΠΑΙΔΙ	ΜΟΝΟΚΛΙΝΟ	ΤΙΜΗ / ΑΤΟΜΟ	1ο ΠΑΙΔΙ	ΜΟΝΟΚΛΙΝΟ	ΤΙΜΗ / ΑΤΟΜΟ	1ο ΠΑΙΔΙ	ΜΟΝΟΚΛΙΝΟ	
<b>6ΗΜΕΡΟ</b>	27/6 & 4/7			11, 18, 25/7 & 22, 24, 29, 31/8 & 5/9			1, 3, 8, 12, 15, 17/8			
<b>Rodos Palace Luxury Hotel 5* Ιξιά με ημιδιατροφή</b>	€ 645	€ 365	+ € 105	€ 695	€ 395	+ € 105	€ 785	€ 445	+ € 115	Executive Sea View
	€ 695	€ 395	+ € 105	€ 785	€ 405	+ € 105	€ 895	€ 475	+ € 115	Premium Sea View Ανακαινισμένα δωμάτια
	€ 645	€ 365	2ο ΠΑΙΔΙ € 535	€ 695	€ 385	2ο ΠΑΙΔΙ € 535	€ 765	€ 385	2ο ΠΑΙΔΙ € 505	Τα Family rooms είναι Garden Suites, δίχωρες 65 τ.μ.
<b>7ΗΜΕΡΟ</b>	28/6 & 5/7			12, 19, 26/7 & 23,30/8 & 6/9			2, 9, 16/8			
<b>Rodos Palace Luxury Hotel 5* Ιξιά με ημιδιατροφή</b>	€ 725	€ 405	+ € 145	€ 795	€ 415	+ € 145	€ 895	€ 475	+ € 145	Executive Sea View
	€ 795	€ 445	+ € 145	€ 865	€ 465	+ € 145	€ 1.025	€ 505	+ € 165	Premium Sea View Ανακαινισμένα δωμάτια
	€ 725	€ 405	2ο ΠΑΙΔΙ € 645	€ 795	€ 435	2ο ΠΑΙΔΙ € 645	€ 875	€ 465	2ο ΠΑΙΔΙ € 535	Τα Family rooms είναι Garden Suites, δίχωρες 65 τ.μ.

Οι τιμές στα family rooms, υπολογίζονται 2 ενήλικες και 2 παιδιά έως 12 χρονών.

# MEDITERRANEAN HOTEL 5\*

# M'

Mediterranean Hotel

ΠΟΛΗ  
ON THE BEACH



## City View Double room



### ΠΑΡΟΧΕΣ ΔΩΜΑΤΙΩΝ

- Παρασκευή καφέ και τσαγιού
- Wi Fi υψηλής ταχύτητας
- Πιστολάκι μαλλιών
- Χρηματοκιβώτιο δωματίου (μέγεθος φορητού υπολογιστή)
- TV
- Κλιματισμός
- Τηλέφωνο
- Μπουρνούζι & παντόφλες
- Υπηρεσία δωματίου 24 ώρες
- Μεγεθυντικός καθρέφτης
- Είδη περιποίησης μπάνιου

## Front Sea View Double room



Το Mediterranean δέχεται μικρόσωμα σκυλάκια με επιπλέον χρέωση

Το ξενοδοχείο MEDITERRANEAN HOTEL βρίσκεται στην αμμώδη παραλία κοντά στο Ενωδρείο και το Καζίνο, στην πόλη της Ρόδου και το κάστρο των Ιπποτών. Διαθέτει 241 δωμάτια και 10 πολυτελείς junior σουίτες. Τα δωμάτια είναι εξοπλισμένα με: μπαλκόνι, A/C, καλωδιακή τηλεόραση, τηλέφωνο, WiFi, mini bar, χρηματοκιβώτιο, μπάνιο, πιστολάκι μαλλιών και 24ωρη υπηρεσία δωματίου. Η εξωτερική πισίνα λειτουργεί όλο το χρόνο και είναι ιδανική για χαλάρωση, ενώ για τους πιο δραστήριους επισκέπτες υπάρχουν τα water sports στην παραλία του ξενοδοχείου.

ΞΕΝΟΔΟΧΕΙΟ - ΤΟΠΟΘΕΣΙΑ	ΤΙΜΗ / ΑΤΟΜΟ	1ο ΠΑΙΔΙ	ΜΟΝΟΚΛΙΝΟ	2ο ΠΑΙΔΙ	
<b>6ΗΜΕΡΟ</b>	27/6 & 4,11,18,25/7 & 1,3,8,12,15,17,22,24,29,31/8 & 5/9				
<b>Mediterranean Hotel 5*</b> <b>Πόλη</b> <b>Ανακαινισμένο το 2023</b> με ημιδιατροφή	€ 695	€ 395	+€ 115		Island View
	€ 735	€ 395	+€ 115		City View
	€ 825	€ 455	+€ 135		Front Sea View
	€ 735	€ 395	-	€ 295	City View (τα family room είναι μονόχωρα)
<b>7ΗΜΕΡΟ</b>	28/6 & 5,12,19,26/7 & 2,9,16,23,30/8 & 6/9				
<b>Mediterranean Hotel 5*</b> <b>Πόλη</b> <b>Ανακαινισμένο το 2023</b> με ημιδιατροφή	€ 765	€ 425	+€ 135		Island View
	€ 815	€ 465	+€ 155		City View
	€ 895	€ 495	+€ 185		Front Sea View
	€ 815	€ 465	-	€ 265	City View (τα family room είναι μονόχωρα)



Οι τιμές στα family rooms, υπολογίζονται 2 ενήλικες και 2 παιδιά έως 12 χρονών.

# ATHENA HOTEL 3\* sup.



ΠΟΛΗ



### ΠΑΡΟΧΕΣ ΔΩΜΑΤΙΩΝ

- Δωρεάν πρόσβαση στο internet WIFI
- Έγχρωμη δορυφορική τηλεόραση με τηλεχειριστήριο
- Κλιματισμός με ατομικό έλεγχο
- Τηλέφωνο με απευθείας εξωτερική γραμμή
- Παράθυρα με διπλά τζάμια
- Ψυγείο
- Στεγνωτήρας μαλλιών
- Καλλυντικά μπάνιου

Το ξενοδοχείο βρίσκεται στην πόλη της Ρόδου. Διαθέτει πισίνα, bar, εστιατόριο και στα δωμάτια θα βρείτε A/C, μίνι bar, τηλεόραση, σεσουάρ. Εξαιρετική επιλογή για όσους θέλουν να διαμείνουν στο κέντρο της πόλης.



ΞΕΝΟΔΟΧΕΙΟ - ΤΟΠΟΘΕΣΙΑ	ΤΙΜΗ / ΑΤΟΜΟ	1ο ΠΑΙΔΙ	2ο ΠΑΙΔΙ	
<b>6ΗΜΕΡΟ</b>	27/6 & 4,11,18,25/7 & 1,3,8,12,15,17,22,24,29,31/8 & 5/9			
Athena hotel 3* Πόλη με πρωινό	€ 535	€ 325	+ € 265	Standard room
	€ 575	€ 345	+ € 285	Superior room
<b>7ΗΜΕΡΟ</b>	28/6 & 5,12,19,26/7 & 2,9,16,23,30/8 & 6/9			
Athena hotel 3* Πόλη με πρωινό	€ 595	€ 355	+ € 325	Standard room
	€ 635	€ 375	+ € 345	Superior room



# PARTHENON HOTEL 2\* sup.



HOTEL PARTHENON 365

ΠΟΛΗ



### ΠΑΡΟΧΕΣ ΔΩΜΑΤΙΩΝ

- Δωρεάν πρόσβαση στο internet WIFI
- Έγχρωμη δορυφορική τηλεόραση με τηλεχειριστήριο
- Κλιματισμός με ατομικό έλεγχο
- Βρεφική κούνια (δωρεάν)
- Τηλέφωνο με απευθείας εξωτερική γραμμή
- Παράθυρα με διπλά τζάμια
- Ψυγείο
- Στεγνωτήρας μαλλιών
- Καλλυντικά μπάνιου
- Χρηματοκιβώτιο



Βρίσκεται σε λιγότερο από 100μ. από την παραλία της Ψαροπούλας, στο κέντρο της πόλης της Ρόδου, 10 λεπτά από την Μεσαιωνική της πόλη, κοντά στο εμπορικό κέντρο και το Καζίνο της Ρόδου. Διαθέτει πισίνα, bar, εστιατόριο και στα δωμάτια θα βρείτε A/C, TV, ψυγείο καθώς και πισίνα, bar, αίθουσα πρωινού, WiFi. Το προσωπικό προσφέρει υπηρεσίες επαγγελματικού επιπέδου, σε συνδυασμό με την πατροπαράδοτη Ελληνική φιλοξενία.

ΞΕΝΟΔΟΧΕΙΟ - ΤΟΠΟΘΕΣΙΑ	ΤΙΜΗ / ΑΤΟΜΟ	1ο ΠΑΙΔΙ	ΜΟΝΟΚΛΙΝΟ	ΤΙΜΗ / ΑΤΟΜΟ	1ο ΠΑΙΔΙ	ΜΟΝΟΚΛΙΝΟ	ΤΙΜΗ / ΑΤΟΜΟ	1ο ΠΑΙΔΙ	ΜΟΝΟΚΛΙΝΟ	
<b>6ΗΜΕΡΟ</b>	27/6 & 4/7		11, 18, 25/7 & 29,31/8 & 5/9			1, 3, 8, 12, 15, 17, 22, 24/8			Ανακαινισμένο το 2023	
Parthenon hotel 2*sup, Πόλη	€ 385	€ 265	+ € 185	€ 415	€ 275	+ € 185	€ 435	€ 295	+ € 205	Standard room
<b>7ΗΜΕΡΟ</b>	28/6 & 5/7		6,13,20/7 & 24,31/8 & 7/9			2, 9, 16, 23/8				
Parthenon hotel 2*sup, Πόλη	€ 425	€ 295	+ € 215	€ 455	€ 295	+ € 205	€ 475	€ 305	+ € 295	Standard room

# GOLDEN ODYSSEY HOTEL 4\*

ALL INCLUSIVE Family  
**GOLDEN ODYSSEY**  
 4\* HOTEL GREECE

ΚΟΛΥΜΠΙΑ



## ΠΑΡΟΧΕΣ ΔΩΜΑΤΙΩΝ

- Μπάνιο με ντους/WC
- Στεγνωτήρας μαλλιών
- Κλιματιστικό (κεντρικό)
- Τηλέφωνο
- Δορυφορική τηλεόραση επίπεδης οθόνης
- Μίνι ψυγείο
- Χρηματοκιβώτιο (με χρέωση)
- Επιπλωμένο Μπαλκόνι

Σε μία έκταση 25 στρεμμάτων γεμάτο ελαιόδεντρα και φοίνικες το ξενοδοχείο διαθέτει πισίνα για ενήλικες και παιδική, εστιατόρια, γήπεδο τένις, δωρεάν μεταφορά προς την παραλία, αίθουσα παιχνιδιών, ενοίκιαση ποδηλάτων. Στα δωμάτια θα βρείτε TV, A/C, ψυγείο και πιστολάκι μαλλιών.



ΞΕΝΟΔΟΧΕΙΟ - ΤΟΠΟΘΕΣΙΑ	ΤΙΜΗ / ΑΤΟΜΟ	1ο ΠΑΙΔΙ	2ο ΠΑΙΔΙ	ΤΙΜΗ / ΑΤΟΜΟ	1ο ΠΑΙΔΙ	2ο ΠΑΙΔΙ	ΜΟΝΟΚΛΙΝΟ		
<b>6ΗΜΕΡΟ</b>	27/6 & 4/7 & 29, 31/8			11,18,25/7 & 1,3,8,12,15/8			A	B	
<b>Golden Odyssey 4* Κολύμπια All Inclusive</b>	€ 615	€ 355	€ 265	€ 715	€ 395	€ 345	€ 195	€ 245	Τα Family rooms είναι ενιαίος χώρος
<b>7ΗΜΕΡΟ</b>	28/6 & 5/7 & 30/8			12,19,26/7 & 2,9,16,23/8 & 6/9			A	B	
<b>Golden Odyssey 4* Κολύμπια All Inclusive</b>	€ 685	€ 385	€ 375	€ 795	€ 415	€ 395	€ 235	€ 285	Τα Family rooms είναι ενιαίος χώρος

# AVRA BEACH HOTEL 4\*

ab  
**avrabeachresort**  
 HOTEL & BUNGALOWS  
 4\*  
**ALL INCLUSIVE Family**  
 ΠΛΗΡΩΣ ΑΝΑΚΑΙΝΙΣΜΕΝΟ TO 2026  
 IΞΙΑ

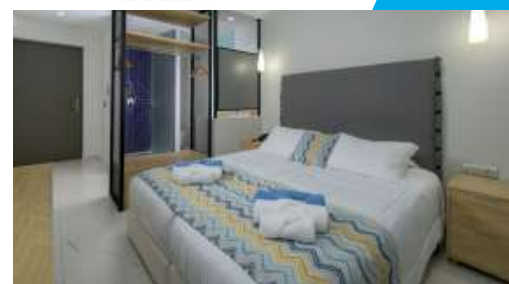

## ΠΑΡΟΧΕΣ ΔΩΜΑΤΙΩΝ

- Ατομικά ελεγχόμενος κλιματισμός
- Τηλέφωνο
- Δορυφορική τηλεόραση / Μουσικό κανάλι
- Ψυγείο
- Στεγνωτήρας μαλλιών
- Χρηματοκιβώτιο
- Ιδιωτικό μπάνιο
- Προϊόντα περιποίησης
- Μπαλκόνι/βεράντα

Στις εγκαταστάσεις του ξενοδοχείου θα βρείτε πισίνα και υδρομασάζ. Οι επισκέπτες μπορούν να απολαύσουν τις διακοπές τους στα γήπεδα τένις, μπιτς βόλεϊ, αίθουσα παιχνιδιών, μπιλιάρδο, πιγκ-πονγκ, ενοίκιαση ποδηλάτων. Επίσης το ξενοδοχείο σας παρέχει ψυχαγωγικό πρόγραμμα 6 βράδια την εβδομάδα από τις 21:00 έως τις 23:00 στις αθλητικές εγκαταστάσεις. Προσφέρει ασύρματο ίντερνετ στους κοινόχρηστους χώρους, θυρίδα ασφαλείας, μίνι μάρκετ, δωρεάν χώρο στάθμευσης, kids club house, παιδική χαρά, παιδική πισίνα, mini club, mini disco, θεατρικές παραστάσεις, παντομίμα, πολιτιστικά παιχνίδια. Ιδανικό για οικογένειες αποτελεί μία από τις πρώτες επιλογές του γραφείου μας.

ΞΕΝΟΔΟΧΕΙΟ - ΤΟΠΟΘΕΣΙΑ	ΤΙΜΗ / ΑΤΟΜΟ	1ο ΠΑΙΔΙ	ΜΟΝΟΚΛΙΝΟ	ΤΙΜΗ / ΑΤΟΜΟ	1ο ΠΑΙΔΙ	ΜΟΝΟΚΛΙΝΟ	
<b>6ΗΜΕΡΟ</b>	27/6 & 4/7 & 5/9			11,18,25/7 & 1,3,8,12,15,29,31/8			
<b>Avra Beach Hotel 4* , Ιξιά All Inclusive</b>	€ 955	€ 205	€ +185 2ο ΠΑΙΔΙ € 745	€ 1.125	€ 205	€ +195 2ο ΠΑΙΔΙ € 845	G/V ROOM Τα Family rooms είναι δίχωρα
<b>7ΗΜΕΡΟ</b>	28/6 & 5/7 & 6/9			12,19,26/7 & 2,9,16,23/8			
<b>Avra Beach Hotel 4* , Ιξιά All Inclusive</b>	€ 1.075	€ 205	€ +245 2ο ΠΑΙΔΙ € 945	€ 1.275	€ 205	€ +285 2ο ΠΑΙΔΙ € 1.045	G/V ROOM Τα Family rooms είναι δίχωρα

